

**Zleceniodawca: Gmina Żelów
Urząd Miejski w Żelowie
97-425 Żelów
ul. Żeromskiego 28**

Projekt B.W.

**sieci wodociągowej „Pszczółki” wraz z przyłączami
w m-ci Pszczółki gmina Żelów**

Lokalizacja sieci wodociągowej

Obr. Kol. Przecznia Dz.Nr. 62

Obr. Pszczółki Dz.Nr.186, 207, 208/8, 208/3, 208/10, 109, 233, 222, 270

Lokalizacja przyłączy wodociągowych

**Obr. Pszczółki 70, 71, 208/1, 72, 221/5, 221/7, 396/2, 234, 159, 230,
220/1, 236, 237, 238, 239, 240, 162, 163, 164, 242, 165, 166/1, 244, 246/1,
167, 247, 168/1, 248, 169, 171, 252, 173, 253, 174, 255/1, 407, 258, 152**

Autor projektu: Piotr Kośliński

PIOTR KOŚLIŃSKI
upr. 406/89/WŁ. 222/86/WŁ.
inż. specjal. i atestacyjno-licencyjny
w zakresie sieci i inst. sanitarnych
Łódź ul. Dąbrowskiego 101 510-510-30-20



Sprawdzenie: inż. Elżbieta Andrzejczak



- marzec 2009 r. -

Teczka zawiera

1.	Strona tytułowa	str.	1
2.	Spis zawartości teczki	str.	2
3.	Opis do projektu zagospodarowania	str.	8-9
4.	Opis do projektu sieci wodociągu	str.	10-14
5.	Załączniki		
5.1.	Decyzja Urzędu Miasta w Żelowie Na lokalizację wodociągu w pasach dróg gminnych		
5.2.	Wypis i wyrys z planu zagospodarowania		
5.3.	Warunki techniczne		
5.4.	Uzgodnienie z użytkownikiem		
5.5.	Uzgodnienie z WZMiUW		
5.6.	Uzgodnienie ZUD		
5.7.	Uzgodnienie z PSSE		
5.8.	Decyzja PZD w Bełchatowie na lokalizację uzbrojenia		
5.9.	Pozwolenie wodnoprawne		
5.10.	Uzgodnienie PZD		
6.	Trasowanie geodezyjne		
7.	Część graficzna		
	Rys. Nr 1A.	Plan orientacyjny 1 : 25 000	
	Rys. Nr 1-8	Plan sytuacyjny wodociągu 1:1000	
	Rys. Nr 9-10/1	Profile wodociągu 1:100/10001	
	Rys. Nr 11	Schemat przyłącza wodociągowego	

OSWIADCZENIE

Na podstawie Ustawy z dnia 7 lipca 1994r Prawo Budowlane tekst jednolity Dz.U.Nr 207 z 5 grudnia 2003r. z późniejszymi zmianami w tym Ustawa z dnia 16 kwietnia 2004r o zmianie ustawy Prawo Budowlane Dz.U.Nr 93 z 2004r pkt.8) dot.art. 20 ust. 4 oświadczam, że:

Projekt Budowlany sieci wodociągowej „Pszczółki” wraz z przyłączami w m-ci Pszczółki Gmina Żelów , został sporządzony zgodnie z obowiązującymi przepisami oraz zasadami wiedzy technicznej.

Sprawdzenie

.....



Projektant

PIOTR KOSLINSKI
upr. 495/89/Wt. 222/86/Wt
w zakr. sieci i inst. sanitarnych
Łódź, ul. Pabianicka 44 m. 5
..... tel. 0 602 44 21 26

ŁÓDZKA OKRĘGOWA
IZBA INŻYNIERÓW BUDOWNICTWA
utworzona 23 marca 2002 roku
jako jednostka organizacyjna Polskiej Izby Inżynierów Budownictwa

Łódź, 12 grudnia 2008 r.

ZAŚWIADCZENIE nr 953

Pan Piotr KOŚLIŃSKI

zamieszkały: 93-506 Łódź

ul. Pabianicka 44 m. 5

jest członkiem Łódzkiej Okręgowej Izby Inżynierów Budownictwa
wpisanym pod numerem ewidencyjnym **ŁOD/IS/0953/02**
i posiada wymagane ubezpieczenie od odpowiedzialności cywilnej za szkody,
które mogą wynikać w związku z wykonywaniem samodzielnych funkcji
technicznych w budownictwie.

Niniejsze zaświadczenie jest ważne
od dnia 1 stycznia 2009 r. do 31 grudnia 2009 r.

PRZEWODNICZĄCY
Rady Łódzkiej Okręgowej
Izby Inżynierów Budownictwa



dr inż. Andrzej B. NOWAKOWSKI

ŁÓDZKA OKRĘGOWA
IZBA INŻYNIERÓW BUDOWNICTWA

utworzona 23 marca 2002 roku
jako jednostka organizacyjna Polskiej Izby Inżynierów Budownictwa

Łódź, 8 grudnia 2008 r.

ZAŚWIADCZENIE nr 931

Pani Elżbieta ANDRZEJCZAK

zamieszkała: 91-350 Łódź

ul. Jana 12 m. 79

jest członkiem Łódzkiej Okręgowej Izby Inżynierów Budownictwa
wpisanym pod numerem ewidencyjnym **ŁOD/IS/0931/02**
i posiada wymagane ubezpieczenie od odpowiedzialności cywilnej za szkody,
które mogą wynikać w związku z wykonywaniem samodzielnych funkcji
technicznych w budownictwie.

Niniejsze zaświadczenie jest ważne
od dnia 1 stycznia 2009 r. do 31 grudnia 2009 r.

PRZEWODNICZĄCY
Rady Łódzkiej Okręgowej
Izby Inżynierów Budownictwa



dr inż. Andrzej B. NOWAKOWSKI

URZĄD MIASTA ŁODZI

WYDZIAŁ KONSERWACJI

10. 11. 1989

1. Podpisany: A. 14. 00-05 00

90-00 1412

Identyfikacja 0514162

(podpis)

Łódź, dnia 11.12. 1989 r.

Nr 495/89/WK

DECYZJA O STWIERDZENIU PRZYGOTOWANIA ZAWODOWEGO

do pełnienia samodzielnych funkcji technicznych w budownictwie

Na podstawie § 1 ust. 5, § 2 ust. 1 p. 2 i § 13 ust. 1 pkt 4a

rozporządzenia Ministra Gospodarki Terenowej i Ochrony Środowiska z dnia 20 lutego 1975 r.

w sprawie samodzielnych funkcji technicznych w budownictwie (Dz. U. Nr 8, poz. 46) stwierdza się

że: Obywatel(ka) Piotr Kośliński
technik urządzeń sanitarnych
(tytuł zawodowy)

urodzony(a) dnia 8.05. 1948 r. w Łodzi

posiada przygotowanie zawodowe pozwalające do wykonania samodzielnej funkcji
projektanta oraz kierownika budowy i robót
(rodzaj funkcji)

w specjalności instalacyjno-inżynieryjnej
(wzrost specjalności technicznej-budowlanej)

w zakresie sieci sanitarnych
(specjalizacja zawodowa)

WA 62/351/89 MA-BUA-10 DN 11 000 000 000

Wskazanie 500/1001/85

Obywatel(ka) Piotr Kośliński (imię i nazwisko) Jest upoważniony(a) do

1. sporządzania projektów w zakresie ograniczonym do sieci wodociągowych i kanalizacyjnych uzbrojania terenu
2. kierowania, nadzorowania i kontrolowania budowy i robót, kierowania i kontrolowania wytwarzania konstrukcyjnych elementów sieci oraz oceniania i badania stanu technicznego w zakresie ograniczonym do sieci wodociągowych i kanalizacyjnych uzbrojania terenu.

Został podpisany w imieniu

mgr inż. Edward Krawczyński



00-423/88

Łódź, dnia 5 maja 1976 roku

Nr GP.II-460-80/76

STwierdzenie przygotowania zawodowego

do pełnienia samodzielnych funkcji technicznych w budownictwie

Na podstawie § 2.1.1, § 1.3 i § 13 ust 1 pkt 4a oraz § 1 ust.5 rozporządzenia Ministra Gospodarki Terenowej i Ochrony Środowiska z dnia 20 lutego 1975 r w sprawie samodzielnych funkcji technicznych w budownictwie /Dz.U. Nr 8 poz.46/ stwierdza się, że

obywatelka Elżbieta Maria A N D R Z E J C Z A K
inżynier budownictwa lądowego

urodzony/a/ dnia 24.02.1947 r. w w Łodzi

posiada przygotowanie zawodowe upoważniające do wykonywania samodzielnej funkcji projektanta

w specjalności inst.-inż. w zakr. sieci wod. i kanal.uzbrojenia terenu

Obywatelka Elżbieta Andrzejczak

jest upoważniony do:

1. sporządzania projektów sieci wodociągowych i kanalizacyjnych uzbrojenia terenu,
2. w budownictwie osób fizycznych - do kierowania, nadzorowania i kontrolowania budowy, kierowania i kontrolowania wytwarzania konstrukcyjnych elementów sieci oraz oceniania i badania stanu technicznego sieci wodociągowych i kanalizacyjnych uzbrojenia terenu. Z



DIREKTOR WYDZIAŁU

mgr Jerzy Janczak



Otrzymuje:
Og. Elżbieta Andrzejczak
w/m ul. Jana 12

OPIS

do projektu zagospodarowania trasy wodociągu

1. Przedmiot inwestycji	str. 4
2. Istniejący stan zagospodarowania terenu	4
3. Projektowane zagospodarowanie działki	4
4. Zestawienie powierzchni poszczególnych części zagospodarowania	4
5. Przeznaczenie działki	4
6. Szkody górnicze	4
7. Zagrożenie środowiska	4

1. Przedmiot inwestycji

Przedmiotem inwestycji jest sieć wodociągowa „Pszczółki” wraz z przyłączami.

Wodociąg $\varnothing 160$ PE L = 1493,5 m; $\varnothing 110$ PE L = 946 m;

$\varnothing 90$ PE L = 827 m, $\varnothing 63$ PE L = 70m

Przyłącza - szt. 61

2. Istniejący stan zagospodarowania terenu

Projektowany wodociąg przebiega wzdłuż dróg gminnych w ich liniach rozgraniczających.

Wzdłuż trasy wodociągu zlokalizowana jest luźna zabudowa siedliskowa.

3. Projektowane zagospodarowanie działki

Objęta niniejszym projektem inwestycja polegająca na budowie wodociągu, nie zmienia zagospodarowania terenu.

4. Zestawienie powierzchni poszczególnych części zagospodarowania

Długość projektowanego wodociągu $\varnothing 160$ L = 1493,5 m

$\varnothing 110$ L = 946 m, $\varnothing 90$ L = 827 m, $\varnothing 63$ L = 70m.

5. Przeznaczenie działki

Teren przez który przebiega projektowany wodociąg to pasy dróg gminnych, oraz powiatowych

Nie przewiduje się zmian w zagospodarowaniu terenu.

6. Szkody górnicze

Nie występują.

7. Zagrożenie dla środowiska

Ze względu na zaopatrzenie danego obszaru w wodę w sposób zorganizowany stan środowiska ulegnie poprawie.



Spis treści

1.	Inwestor	str.	6
2.	Podstawa opracowania		6
3.	Zakres opracowania		6
4.	Charakterystyka terenu		7
5.	Warunki gruntowo – wodne		7
6.	Źródło zasilania w wodę		7
7.	Obliczenia hydrauliczne		7
8.	Układ sytuacyjno - wysokościowy		7
9.	Materiał, uzbrojenie		8
10.	Wykonawstwo		9
11.	Skrzyżowanie z istniejącym uzbrojeniem		9

OPIS

do projektu budowlanego wodociągu „Pszczółki” wraz z przyłączami

1. Inwestor

Zleceniodawcą niniejszego projektu jest Gmina Żelów 97-425 Żelów,
ul. Żeromskiego 28.

2. Podstawa opracowania

- umowa z Gminą Żelów
- warunki techniczne
- plan sytuacyjno – wysokościowy tras wodociągu z inwentaryzacją istniejących urządzeń nad i podziemnych w skali 1 : 1 000
- wypis i wykres z planu zagospodarowania Gminy Żelów
- Koncepcja zwodociągowania gminy Żelów
- rozpoznanie w terenie.

3. Zakres opracowania

Zakres opracowania stanowi projekt wodociągu na terenie wsi Pszczółki wraz z przyłączami do posesji osób zainteresowanych.

Długość wodociągu

- Ø 160 PE L=1493,5m
- Ø 110 PE L= 946 m
- Ø 90 PE L = 827 m
- Ø 63 PE L = 70 m

Liczba przyłączy - szt. 61

4. Charakterystyka terenu

Pszczółki to tereny wiejskie, zabudowane w formie zabudowy luźnej. Przez teren na którym projektuje się wodociąg przebiegają drogi lokalne-gminne oraz droga powiatowa. Jest on zróżnicowany pod względem ukształtowania wysokościowego.

5. Warunki gruntowo – wodne

Ze względu na zmienne ukształtowanie terenu w podłożu projektowanego wodociągu występują zróżnicowane warunki gruntowo – wodne. W przewarstwieniach zalegają grunty przepuszczalne i nieprzepuszczalne. Woda może występować w soczewkach gruntów przepuszczalnych w zależności od miejsca przebiegu wodociągu nawet do $0,3 \div 0,7$ m ppt.

6. Źródło zasilania w wodę

Projektowany wodociąg stanowi rozbudowę wodociągu Przecznia. Końcówka o średnicy $\varnothing 110$ zlokalizowana jest w rejonie istniejącej zabudowy w północnej części obszaru objętego niniejszym projektem w m-ci Pszczółki.

7. Obliczenia hydrauliczne wodociągu

Obliczenia hydrauliczne układu wodociągowego gm. Żelów zostały przeprowadzone w ramach wyprzedzająco opracowanych Koncepcji. Na podstawie tej koncepcji przyjęto średnicę projektowanej sieci wodociągowej.

8. Układ sytuacyjno-wysokościowy projektowanego wodociągu

Projektowany wodociąg zlokalizowano w pasach drogowych poza nawierzchnią asfaltową. Przejście wodociągiem do zabudowy zlokalizowanej po drugiej stronie drogi asfaltowej przewiertem,

bez naruszania nawierzchni drogi. Przejścia przez drogi o nawierzchni ziemnej w rurach osłonowych.

Układ wysokościowy projektowanego wodociągu został dostosowany do układu wysokościowego istniejącego terenu.

Wodociąg zlokalizowano na głębokości – średnio 1,70 m ppt.

W przypadku naruszenia asfaltu należy odtworzyć podbudowę i dywanik asfaltowy. Drogi gminne wzdłuż których zlokalizowano zabudowę luźną odtworzyć jako asfaltową (dot. odcinka przez wieś Pszczółki). Oraz jako tłucznio w kierunku miejscowości Szczur.

9. Materiał, uzbrojenie

9.1. Sieć wodociągowa

Projektowany wodociąg $\varnothing 160$, $\varnothing 110$, $\varnothing 90$ i $\varnothing 63$ przewiduje się wykonać z rur PE ciśnieniowych, na ciśnienie robocze $P_n = 1,0 \text{ MPa}$

Ze względów eksploatacyjnych na wodociągu przewidziano zasuwę odcinającą kołnierzowe, hydranty p. pożarowe. Hydranty p. pożarowe nadziemne należy zamontować na odgałęzieniu, z wykonaniem zasuw odcinającej $\varnothing 80 \text{ mm}$.

Na załamaniach trasy wodociągu, przy trójkach (odgałęzienia sieci i hydranty) należy wykonać betonowe bloki oporowe.

9.2. Przyłącza wodociągowe

Przewiduje się wykonać z rur $\varnothing 32 \text{ PE}$.

Przyłącza wodociągowe przewiduje się włączyć do projektowanego wodociągu przez wykonanie opaski nawiertnej z zasuwą.

Na każdym przyłączy przewiduje się zamontowanie wodomierza

- w części podziemnej budynku (w budynkach podpiwniczonych)
- w pomieszczeniach na parterze budynku (w budynkach niepodpiwniczonych)
- w studzienkach wodomierzowych, tam gdzie nie przewiduje się wprowadzania przyłącza do budynku.

Instalacje w budynkach nieeksploatowanych w okresie zimowym muszą być bezwzględnie opróżnione przed nastaniem ujemnych temperatur.
Nie dopuszcza się łączenia lokalnej sieci wodociągowej z siecią wodociagową wiejską.

10. Wykonawstwo

Wodociągi uliczne i przyłącza wodociągowe należy wykonać w wykopach ciągłych o ścianach pionowych, umocnionych, na pozostałych odcinkach w wykopach skarpowanych, przy skrzyżowaniu z istniejącym uzbrojeniem, zabudową, ogrodzeniami, jako ręczne.

Urobek w miarę możliwości należy składować wzdłuż wykopu, a nadmiar wywieźć w miejsce wyznaczone w pobliżu trasy wodociągu.

Wodociąg ułożyć na 15 cm podsypce piaskowej, zasypać piaskiem do wysokości 30 cm powyżej wierzchu przewodu z zagęszczeniem zasypki do 98 % w skali Proctora.

Po zakończeniu prac, zainwestowanie należy doprowadzić do stanu poprzedniego wraz z odtworzeniem nawierzchni.

Jeżeli w czasie prowadzenia prac w wykopie wystąpi woda należy odpompować ją bezpośrednio z wykopu przy użyciu pomp o napędzie spalinowym.

Odbiór wodociągu t.j. próba ciśnienia, płukanie, dezynfekcja łącznie z analizami wody, należy przeprowadzić zgodnie z ogólnie obowiązującymi normami.

Do kosztorysu przyjąć wykonanie przyłącza w pasie drogowym i zakorkować.

Wykonaną armaturę: zasuwy, hydranty oznakować poprzez wykonanie tabliczek, zgodnie z obowiązującą normą.

11. Skrzyżowanie z istniejącym uzbrojeniem

W rejonie skrzyżowania z istniejącym uzbrojeniem wykopy należy wykonać ręcznie, szalowane.

Istniejące kable eNN i telekomunikacyjne jeśli zajdzie potrzeba należy zabezpieczyć przez nałożenie rury osłonowej dwudzielnej \varnothing 110 PVC i zabezpieczyć konstrukcją wsporczą, którą należy pozostawić w wykopie podczas jego zasypywania.

Skrzyżowania wniesiono na profil wodociągu.

Nasz znak: GK.5548/49/09

Zelów, dnia 01.04.2009 r.

DECYZJA

Na podstawie art. 39 ust. 3 i 3a ustawy z dnia 21 marca 1985 r. o drogach publicznych (tekst jednolity z 2007 r. Dz. U. Nr. 19 poz. 115 z późn. zm.), oraz art. 104 Kodeksu postępowania administracyjnego (Dz. U. z 2000 r. Nr. 98, poz. 1071 z późn. zm.), po rozpatrzeniu sprawy z wniosku Pani Elżbiety Andrzejczak zam. w Łodzi, ul. Jana 12 m. 79, wniesionego dnia 30.03.2009 r.

ZEZWALA SIĘ

Na zlokalizowanie w pasie drogowym w miejscowości:

- ✓ Pszczółki, na terenie działek drogowych nr ewid. - 109, 186, 207, 208/8, 222, 233 obr. Pszczółki,

sieci wodociągowej: $\varnothing 160$ PE L=700,5m, $\varnothing 110$ PE L=937,0m, $\varnothing 90$ PE L=787,0m, tj. urządzenie infrastruktury technicznej niezwiązane z potrzebami zarządzania drogami lub potrzebami ruchu drogowego.

Zobowiązuje się wnioskodawcę przed przystąpieniem do prowadzenia robot, do uzyskania zezwolenia zarządcy drogi na prowadzenie robót w pasie drogowym na podstawie art. 40 ust. 1, 2 pkt 1 cyt. ustawy oraz zezwolenia zarządcy drogi na umieszczenie w/w sieci wodociągowej, na podstawie art. 40 ust. 1 i 2 pkt 2 cyt. ustawy oraz ustalających za powyższe zajęcie stosownych opłat zgodnie z art. 40 ust. 3 cyt. ustawy.

1. Ustala się następujące warunki umieszczenia inwestycji:

- a) bezwzględnie, przed przystąpieniem do robót oraz po ich zakończeniu, zajmujący pas drogowy zobowiązany jest zawiadomić zarządcę drogi, który dokona protokółarnego przekazania i odbioru pasa drogowego;
- b) w śladzie wykopu pas drogowy należy przywrócić do poprzedniego stanu użyteczności;
- c) prace należy prowadzić pod odpowiednim nadzorem;
- d) należy wykonać w/w inwestycję zgodnie z wymogami określonymi w Rozporządzeniu Ministra Transportu i Gospodarki Morskiej z dnia 2 marca 1999 r. w sprawie warunków technicznych, jakim powinny odpowiadać drogi publiczne i ich usytuowanie (Dz. U. Nr. 43, poz. 430);
- e) przedmiotowa sieć wodociągowa, tj. urządzenie niezwiązane z potrzebami zarządzania drogami lub potrzebami ruchu drogowego, nie może kolidować z istniejącą infrastrukturą techniczną;
- f) należy zachować wszelkie parametry zawarte w projekcie;

- g) wniosek w sprawie zezwolenia na prowadzenie robót w pasie drogowym należy uzupełnić o projekt organizacji ruchu wraz z niezbędną decyzją na dokonanie zmiany organizacji ruchu lub informację o sposobie zabezpieczenia robót (jeżeli nie jest wymagany projekt organizacji ruchu).

Na podstawie art. 107 § 4 kpa odstąpiono od uzasadnienia decyzji, gdyż uwzględnia ona w całości żądanie strony.

POUCZENIE

Od niniejszej decyzji służy stronie odwołanie do Samorządowego Kolegium Odwoławczego w Piotrkowie Trybunalskim za pośrednictwem Burmistrza Zelowa w terminie 14 dni od jej doręczenia.



Z up. BURMISTRZA

inż. Ireneusz Wojciechowski
..... KIEROWNIK REFERATU

*Imię, nazwisko i podpis osoby
uprawnionej do wydania decyzji
z podaniem stanowiska służbowego*

W załączeniu:

1. Projekt sieci wodociągowej w ramach pasa drogowego

Otrzymują:

1. Elżbieta Andrzejczak
ul. Jana 12 m.79, Łódź
2. a/a

za zgodności z oryginałem
Piotr Bożek
upr. 435/89/WŁ, 222/86/WŁ
w zakr. elek. i inst. sanitarnych
Łódź, ul. Fabryczna 44 nr 5
tel. 66 421 00 00

Żelów, dnia 09.03.2009 r.

Nasz znak: GK.7323/20/2009

Gmina Żelów
ul. Żeromskiego 28
97 – 425 Żelów, woj. łódzkie

W Y P I S I W Y R Y S
z miejscowego planu zagospodarowania przestrzennego
Miasta i Gminy Żelów

Na podstawie art. 30 ustawy z dnia 27 marca 2003 roku o planowaniu i zagospodarowaniu przestrzennym (Dz. U. Nr 80, poz. 717, zm. Dz. U. z 2004 r. Nr 6, poz. 41), w sprawie wydania wypisu i wyrysu z miejscowego planu zagospodarowania przestrzennego informuję, że **dla** **niżej wymienionych działek położonych w obrębie : Wola Pszczólecka, Jawor, Wygielzów, gmina Żelów, woj. łódzkie**, zgodnie z miejscowym planem zagospodarowania przestrzennego Miasta i Gminy Żelów, zatwierdzonym Uchwałą Nr XXII/142/2004 Rady Miejskiej w Żelowie dnia 20 maja 2004 roku (Dz. Urz. Województwa Łódzkiego Nr 200, poz. 1780 z dnia 16 lipca 2004 r.)- **plan ustala :**

1) Obręb Wola Pszczólecka :

- **działki nr ewid. – 419, 414, 416, 415, 421, w części dz. nr 353**, - przeznaczenie podstawowe terenu jako tereny komunikacji kołowej – drogi dojazdowe pozostawione w dotychczasowym sposobie i zakresie użytkowania, klasy technicznej D i L, przeznaczenie uzupełniające obsługa w zakresie infrastruktury technicznej (jednostki planistyczne 19 KD(D), 16 KG(L), 17 KG(L)),
- **działki nr ewid. – 132, 122, 129/1, 528, 530, 531/1, 252/1, 256/1, 256/2, 307/1, 270, 313, 315/1, 315/2, 316, 279, 320** – w części działek – przeznaczenie podstawowe terenu jako niską zabudowę o funkcji mieszkaniowej i zagrodowej z możliwością wprowadzania nieuciążliwej działalności gospodarczej, przeznaczenie uzupełniające terenu jako funkcje usługowo – handlową, pozostałe tereny produkcji rolniczej oraz łąk i pastwisk (jednostki planistyczne 3 MN, 8 MN, 9 MN, R, RZ).

2) Obręb Jawor :

- **działki nr ewid. – 16, 111, 214, 359, 389, 614, 549** – przeznaczenie podstawowe terenu jako tereny komunikacji kołowej – drogi dojazdowe pozostawione w dotychczasowym sposobie i zakresie użytkowania, klasy technicznej D, przeznaczenie uzupełniające obsługa w zakresie infrastruktury technicznej (jednostki planistyczne 5 KD(D), 6 KD(D), 7 KD(D)),
- **działki nr ewid. – 359, 491** – przeznaczenie podstawowe terenu jako teren komunikacji kołowej – drogi powiatowe klasy technicznej Z, przeznaczenie uzupełniające obsługa w zakresie infrastruktury technicznej w liniach rozgraniczających na terenie zabudowy (jednostka planistyczna 13 KP(Z)),
- **działki nr ewid. – 165, 147, 12, 165, 467, 368** – rzeki, cieki wodne, wody otwarte-rowy,

- działki nr ewid. – 1, 3, 4, 7, 8, 128/3, 162/1, 162/2, 161, 657, 160, 29, 30, 70, 32, 33, 34/1, 35/1, 151, 659, 43, 184, 186, 190, 194/1, 194/2, 193, 285/2, 355, 413, 415, 417, 419, 421, 422, 441, 460/1, 619, 446/1, 445, 623, 557, 558, 559, 560, 631/1, 632, 633/1, 570, 581/3, 581/2 – przeznaczenie podstawowe terenu jako niska zabudowę o funkcji mieszkaniowej i zagrodowej z możliwością wprowadzania nieuciążliwej działalności gospodarczej, przeznaczenie uzupełniające terenu jako funkcje usługowo – handlową, tereny produkcji rolniczej, tereny łąk i pastwisk (jednostki planistyczne 1 MN, 2 MN, 3 MN, 5 MN, R, RZ).

3) Obręb Wygielzów :

- działki nr ewid. – 183, 72 – przeznaczenie podstawowe terenu jako tereny komunikacji kołowej – drogi powiatowe, klasy technicznej Z i L, przeznaczenie uzupełniające terenu obsługa w zakresie infrastruktury technicznej w liniach rozgraniczających na terenie zabudowy (jednostki planistyczne 13 KP(Z), 11 KP(Z)).

- działka nr ewid. – 219/1 – przeznaczenie podstawowe terenu jako niską zabudowę o funkcji mieszkaniowej i zagrodowej z możliwością wprowadzania nieuciążliwej działalności gospodarczej, przeznaczenie uzupełniające terenu jako funkcję usługowo – handlową (jednostka planistyczna 4 MN).

4) Obręb Walewice :

- działki nr ewid. – 353, 354 – przeznaczenie podstawowe terenu jako tereny komunikacji kołowej – droga powiatowa klasy technicznej Z, przeznaczenie uzupełniające obsługa w zakresie infrastruktury technicznej w liniach rozgraniczających na terenie zabudowy (jednostka planistyczna 9 KP(Z)),

- działka nr ewid. – 357 – przeznaczenie podstawowe terenu jako tereny komunikacji kołowej – droga dojazdowa pozostawiona w dotychczasowym sposobie i zakresie użytkowania, docelowo dostosować do drogi klasy technicznej D (jedn. plan. 6 KD(D)),

- działki nr ewid. – 368, 360 – przeznaczenie podstawowe terenu jako tereny komunikacji kołowej (drogi gruntowe),

- działki nr ewid. – 380, 393 – rzeki, ciekі wodne, wody otwarte - rowy,

- działki nr ewid. – 5, 11, 70, 73, 74, 337/1, 338, 341/4, 341/5, 342, 344, 351, 108, 111, 113, 1145, 115, 122 – przeznaczenie podstawowe terenu jako niską zabudowę o funkcji mieszkaniowej i zagrodowej z możliwością wprowadzania nieuciążliwej działalności gospodarczej, przeznaczenie uzupełniające terenu jako funkcję usługowo – handlową oraz tereny łąk i pastwisk (jednostki planistyczne 1 MN, 2 MN, 3 MN, 4 MN, RZ),

- działka nr ewid. – 6 – tereny łąk i pastwisk (jednostka planistyczna RZ),

- działki nr ewid. – 333, 67/1 – tereny produkcji rolniczej z istniejącymi siedliskami.

5) Obręb Łęki :

- działka nr ewid. – 593 – przeznaczenie podstawowe terenu jako tereny komunikacji kołowej – droga powiatowa klasy technicznej Z, przeznaczenie uzupełniające obsługa w zakresie infrastruktury technicznej w liniach rozgraniczających na terenie zabudowy (jednostka planistyczna 9 KP(Z)).

6) Obręb Pszczółki :

- działka nr ewid. – 391 – tereny łąk i pastwisk (jednostka planistyczna RZ),

- działka nr ewid. – 392 – przeznaczenie podstawowe terenu jako tereny komunikacji kołowej – droga powiatowa klasy technicznej L, przeznaczenie uzupełniające obsługa w zakresie infrastruktury technicznej w liniach rozgraniczających na terenie zabudowy (jednostka planistyczna 11 KP(L)).

7) Obręb Kolonia Przecznia :

- **działka nr ewid. – 62** – przeznaczenie podstawowe terenu jako tereny komunikacji kołowej – droga powiatowa klasy technicznej L, przeznaczenie uzupełniające obsługa w zakresie infrastruktury technicznej w liniach rozgraniczających na terenie zabudowy (jednostka planistyczna 11 KP(L)).

8) Obręb Pszczółki :

- **działka nr ewid. – 270** – przeznaczenie podstawowe terenu jako tereny komunikacji kołowej – droga powiatowa klasy technicznej L, przeznaczenie uzupełniające obsługa w zakresie infrastruktury technicznej w liniach rozgraniczających na terenie zabudowy (jednostka planistyczna 11 KP(L)),

- **działki nr ewid. – 222, 233, 186** – przeznaczenie podstawowe terenu jako tereny komunikacji kołowej – droga dojazdowa pozostawiona w dotychczasowym sposobie i zakresie użytkowania, przeznaczenie uzupełniające obsługa w zakresie infrastruktury technicznej (jednostki planistyczne 18 KD(L), 19 KD(D)),

- **działki nr ewid. – 109, 207, 208/8** – drogi dojazdowe gruntowe, jako tereny komunikacji kołowej,

- **działki nr ewid. – 152, 174, 173, 171, 169, 168/1, 258, 407, 255/1, 253, 252, 248, 247, 246/1, 244, 242, 240, 239/3, 238, 236, 234, 230, 221/5, 221/7, 220/1, 208/11, 167, 166/1, 165, 164, 163, 162, 159, 72, 71, 70** – przeznaczenie podstawowe terenu jako niską zabudowę o funkcji mieszkaniowej i zagrodowej z możliwością wprowadzania nieuciążliwej działalności gospodarczej, przeznaczenie uzupełniające terenu jako funkcje usługowo – handlową oraz pozostałe terenu produkcji rolniczej lub łąk i pastwisk (jednostki planistyczne 3 MN, 4 MN, 5 MN, 12 MN, 13 MN, R, RZ).

9) Obręb Chajczyńny :

- **działki nr ewid. – 218, 209** – przeznaczenie podstawowe terenu jako teren komunikacji kołowej – droga powiatowa klasy technicznej L, przeznaczenie uzupełniające obsługa w zakresie infrastruktury technicznej w liniach rozgraniczających na terenie zabudowy (jednostka planistyczna 11 KP(L)),

- **działki nr ewid. – 481, 52, 66, 478** – przeznaczenie podstawowe terenu jako tereny komunikacji kołowej – drogi gminne klasy technicznej L, D, przeznaczenie uzupełniające obsługa w zakresie infrastruktury technicznej (jednostki planistyczne 8 KG(L), 9 KG(L), 10 KG(D)),

- **działki nr ewid. – 446, 118, 272** – przeznaczenie podstawowe terenu jako tereny komunikacji kołowej, drogi dojazdowe – gruntowe,

- **działki nr ewid. – 49, 210** – rzeki, cieki wodne, wody otwarte – rowy,

- **działki nr ewid. – 483, 482/3, 155, 156, 157, 448, 373, 374, 453, 456, 60, 58, 48, 62, 63, 64, 160, 161/1, 161/2, 158, 276, 280, 281, 283, 286, 288, 292, 296, 300, 304, 306, 312, 318, 326/3, 330, 336, 340, 342, 350, 352, 354, 363, 364, 368, 369, 370, 381,** - przeznaczenie podstawowe terenu jako niską zabudowę o funkcji mieszkaniowej i zagrodowej z możliwością wprowadzania nieuciążliwej działalności gospodarczej, przeznaczenie uzupełniające terenu jako funkcje usługowo – handlową oraz tereny produkcji rolniczej, łąk i pastwisk (jednostki planistyczne 7 MN, 2 MN, 1 MN, 3 MN, 4 MN, 5 MN, R, RZ),

10) Obręb Wygietzów :

- **działka nr ewid. – 72** przeznaczenie podstawowe terenu jako teren komunikacji kołowej – droga powiatowa klasy technicznej L,

11) Obręb Kurów – Kurówek :

- **działka nr ewid. – 282** – przeznaczenie podstawowe terenu jako teren obsługi komunikacji kołowej – droga gruntowa.
- **działki nr ewid. -117, 284** – tereny produkcji rolniczej, łąk i pastwisk z istniejącymi siedliskami gospodarstw rolnych (jednostki planistyczne R, RZ).

[illegible]

2014-01-01
 (1000)

2011 (11/22) 10:00 AM

[Signature]
INSPEKTOR

Journal of Management Studies, 19(1), 67-80.

201

ZAL. 2.

PRZEDSIĘBIORSTWO KOMUNALNE

Spółka z ograniczoną odpowiedzialnością

97-425 Żelów, Plac Dąbrowskiego 7

NIP 769-17-89-228 tel./fax (044) 634-11-99, adres e-mail: pk-zelow@wp.pl Kapitał zakładowy – 185.000 zł
Oznaczenie Sądu: Sąd Rejonowy dla Łodzi-Śródmieścia w Łodzi, XX Wydział Krajowego Rejestru Sądowego Nr 0000060936

GMINA ŻELÓW
URZĄD MIEJSKI
W ŻELOWIE

L.dz. 31/2009

Żelów, dnia 19.02.2009 r.

Dotyczy: wydania warunków technicznych

Przedsiębiorstwo Komunalne spółka z o. o. w Żelowie informuje, że wodociąg w miejscowościach: Chajczyny, Jawor, Walewice, Pszczółki, Wola Pszczółka oraz w Żelowie, w ul. Żeromskiego na odcinku od ul. Św. Anny do ul. Kilińskiego oraz w ul. Pabianickiej w rejonie ul. Północnej, Leśnej, Podleśnej, Poprzecznej, Przejazd, Zofii, Górnej, należy zaprojektować w nawiązaniu do miejscowego planu zagospodarowania przestrzennego terenu, z możliwością podłączenia działek. Sieci wodociągowe należy wykonać z rur PEHD łączonych przez zgrzewanie. Przyłącza wodociągowe wyprowadzić poza pas drogowy i zakończyć zasuwą z miękkim uszczelnieniem klina.

Projektowana sieć kanalizacji sanitarnej i deszczowej w ulicach: Pabianickiej w rejonie ul. Północnej, Leśnej, Podleśnej, Poprzecznej, Przejazd, Zofii, Górnej w Żelowie, powinna być wykonana z rur PVC i przyłączona do istniejącej lub projektowanej sieci kanalizacyjnej. Sieć kanalizacji sanitarnej należy uzbroić w studzienki rewizyjne minimum \varnothing 1000 mm. Kategorycznie zabrania się odprowadzania wód deszczowych do kanalizacji sanitarnej.

Ponadto należy spełnić następujące warunki:

1. Dokumentację techniczną wykonać na aktualnym podkładzie geodezyjnym.
2. Dokumentację uzgodnić z Przedsiębiorstwem Komunalnym Spółka z o. o. w Żelowie i Zespołem Uzgadniania Dokumentacji.

Niniejsze warunki są załącznikiem do dokumentacji technicznej.

PREZES ZARZĄDU

mgr inż. Roman Bednarek

Za zgodność z oryginałem
mgr inż. Roman Bednarek
upr. 486/80/PL, 022/86/PL
w zakr. obj. i inst. sanitarnych
Łódź, ul. Pabianicka 41 m 5
e: 044 30 91 11

obiekt:		
Projekt sieci wodociągowej wraz z przyłączami „Pszczółki” gm. Żelów		
treść rysunku:		
Projekt zagospodarowania terenu -plan sytuacyjny wodociągu		
Projektant:	Sprawdzenie:	
P. Kośliński	inż. E. Andrzejczak	
skala:	data:	nr rys.:
1:500	03.2000	1

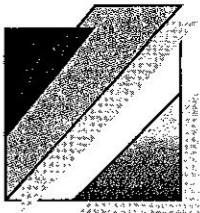

Wojewódzki Zarząd Melioracji i Urządzeń Wodnych w Łodzi
Terenowy Inspektorat w Piotrkowie Trybunalskim
97-300 Piotrków Trybunalski, ul. Młynarska 2

REGON: 000100492 NIP: 725-10-26-673

Tel. / Fax. (44) 647 70 06

<http://www.melioracja.lodzkie.pl>

[//www.bip.melioracja.lodzkie.pl](http://www.bip.melioracja.lodzkie.pl)

e-mail: piotrkow@melioracja.lodzkie.pl

Data: 15. 04.2009r.

Uzgodnienie nr89/09.....

Dotyczy: Sieci wodociągowej „Pszczółki” wraz z przyłączami w miejscowości Pszczółki, gmina Żelów.

Projektowana sieć krzyżuje się z rzeką Kielbaską w km 2+500. Trasa projektowanej inwestycji przebiega przez tereny zdrenowane (rys. nr 8) w okresie międzywojennym (nieznany przebieg sieci drenarskiej). Kolorem czerwonym zaznaczono rowy, natomiast kolorem brązowym tereny zdrenowane. Projektowane rurociągi kolidują z rowami melioracyjnymi R-P i R-P12. Planowana inwestycja nie może spowodować pogorszenia działania sieci drenarskiej na działkach sąsiednich i utrudniać dostępu do urządzeń drenarskich w przypadku ich konserwacji.

Uzgadnia się w/w projekt na następujących warunkach:

- przed przystąpieniem do prac budowlanych należy powiadomić Gminną Spółkę Wodną w Żelowie o terminie rozpoczęcia robót.
- zlokalizować przebieg rurociągów drenarskich w terenie. W przypadku stwierdzenia krzyżowania się projektowanej sieci wodociągowej z rurociągiem drenarskim wodociąg prowadzić min. 0,5m pod rurociągami drenarskimi
- wodociąg, należy prowadzić pod dnem rzeki i rowów w rurze ochronnej przy zachowaniu następujących głębokości:
 - zagłębienie wierzchu rury ochronnej pod dnem rzeki min. 1,5m
 - zagłębienie wierzchu rury pod dnem rowu min. 1,0m
- w przypadku przejścia wodociągu przez rów metodą wykopu otwartego należy odtworzyć parametry rowu, miejsce przejścia należy umocnić płytami ażurowym
- uszkodzone rurociągi drenarskich w czasie prowadzenia robót ziemnych związanych z wykonaniem sieci wodociągowej, inwestor zobowiązany jest naprawić
- w/w roboty należy prowadzić pod nadzorem osoby posiadającej odpowiednie uprawnienia budowlane i przedstawiciela Gminnej Spółki Wodnej w Żelowie (roboty związane z naprawą rurociągów drenarskich przed ich zakryciem muszą być odebrane przez GSW w Żelowie).
- inwestor ponosi odpowiedzialność za powstałe szkody w wyniku uszkodzenia urządzeń drenarskich oraz ewentualne roszczenie odszkodowawcze osób trzecich.

Ponadto inwestor zobowiązany jest do:

- zawarcia z Dyrektorem Wojewódzkiego Zarządu Melioracji i Urządzeń Wodnych w Łodzi umowy użytkowania gruntów pokrytych wodami (po uprawomocnieniu się decyzji wodno-prawnej), która jednocześnie umożliwi dysponowanie gruntem na czas wykonywania robót związanych z przejściem przez rzekę Kielbaskę
- powiadomienia tutejszego Inspektoratu o terminie rozpoczęcia i zakończenia robót związanych z w/w przejściem
- przedłożenia do tutejszego Inspektoratu powykonawczej inwentaryzacji geodezyjnej w miejscu przejścia.

Do wiadomości:

Gminna Spółka Wodna w Żelowie

sprawę prowadzi: Teresa Lech

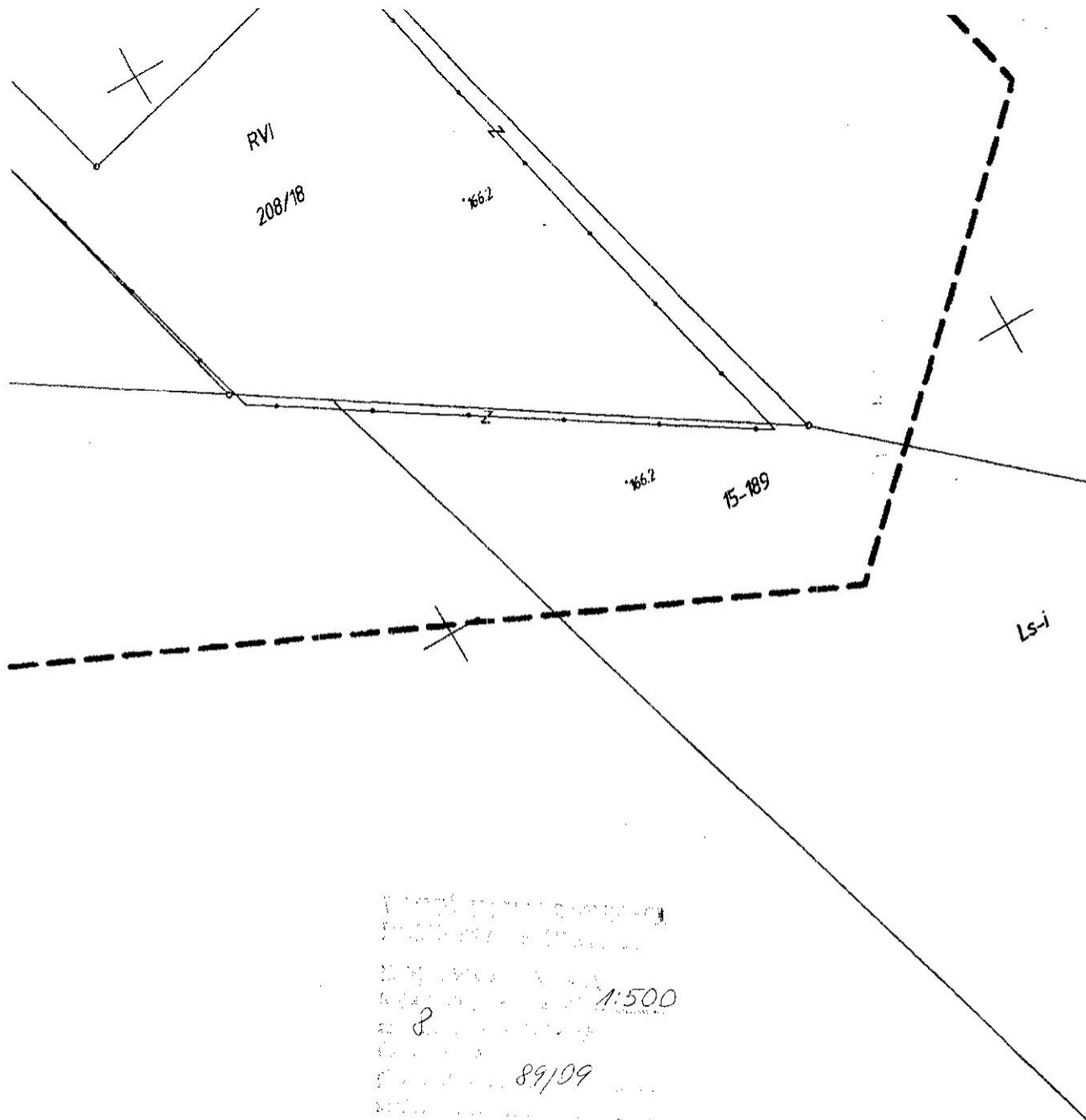

Projekt zagospodarowania terenu
 Plan sytuacyjny wodociągu
 Skala: 1:500
 89/09
 15.04.2009

PIOTR KOŚLIŃSKI
 upr. 495/89/WŁ-222/86/WŁ
 w specj. instalacyjno-inżynierskiej
 w zakr. sieci i inst. sanitarnych
 Łódź ul. Pablińska 14/m 5, tel. 640-30-29

inż. E. ANDRZEJCZAK
 Rzeszowska w z. i. wodociągów i kanał.
 Upr. w specj. i inst.-inżynierskiej
 upr. nr 495/89-WŁ, 237/86/WŁ, 1/82/WŁ
 w zakr. sieci i inst. sanit. oraz ochr. ściek.
 Łódź, al. Jeroz. 12 m. 29, tel. 642-851-89-82

obiekt:		
Projekt sieci wodociągowej wraz z przyłączami „Pszczółki” gm. Żelów		
treść rysunku:		
Projekt zagospodarowania terenu -plan sytuacyjny wodociągu		
Projektant:	Sprawdzenie:	
P. Kośliński	inż. E. Andrzejczak	
skala:	data:	nr rys.:
1:500	03.2009	2

Kat 6

BEŁCHATÓW - M 2009-05-20

**Starostwo Powiatowe w Bełchatowie
Wydział Geodezji, Kartografii i Katastru
ZESPÓŁ UZGADNIANIA
DOKUMENTACJI PROJEKTOWEJ**

OPINIA NR ZUDP-463/2009

Uzgodnienie : SIEĆ WODOCIĄGOWA z PRZYŁĄCZAMI

Charakterystyka : Sieć wodociągowa wraz z przyłączami w miejscowości Pszczółki .

Lokalizacja obiektu : gm. ZELÓW obr. PSZCZÓŁKI

Nr zlecenia : 5597-1/2009

Inwestor : URZĄD MIEJSKI w ZELOWIE
97-425 ZELÓW
Żeromskiego 28

Nazwa jednostki projektowej : BIURO PROJEKTOWE - KOSLIŃSKI PIOTR
90-722 ŁÓDŹ
Więckowskiego 20

PODSTAWA PRAWNA UZGODNIENIA

Ustawa z dnia 17 maja 1989 r. Prawo Geodezyjne i Kartograficzne (T.J.Dz.U.Nr 240 z 2005 r. poz. 2027 z późn. zm.). Rozporządzenie MRRIb z dnia 2.04.2001 r. w sprawie geodezyjnej ewidencji sieci uzbrojenia terenu oraz zespołów uzgadniania dokumentacji projektowej (Dz.U.Nr 38 z 2001 r. poz. 455. Zarządzenie nr 3/99 z 14.01.1999 r. Starosty Powiatu Bełchatowskiego.

POUCZENIE

Uzgodnione usytuowanie sieci uzbrojenia terenu podlega wytyczeniu i geodezyjnej inwentaryzacji powykonawczej przez jednostki uprawnione do wykonywania prac geodezyjnych. W razie niezgodności realizacji sieci uzbrojenia terenu z uzgodnionym projektem inwestor zobowiązany jest przedłożyć mapę z wynikami pomiarów powykonawczych właściwemu organowi administracji architektoniczno-budowlanej. Uzgodnienie usytuowania projektowanych sieci uzbrojenia terenu zachowuje ważność przez okres 3 lat od daty wydania opinii w sprawie uzgodnienia usytuowania projektowanych sieci uzbrojenia terenu. Uzgodnienie traci ważność w przypadku, o którym mowa w § 13 Rozp. MRRIb z dnia 2.04.2001 w sprawie geodezyjnej ewidencji sieci uzbrojenia terenu oraz zespołów uzgadniania dokumentacji projektowej.

Po rozpatrzeniu wniosku na posiedzeniu ZUDP w dniu **2009-04-23** i po wyjaśnieniu uwag i dodatkowych uzgodnieniach **przedłożony ponownie w ZUD dnia 15.05.2009r. projekt został uzgodniony pozytywnie z zachowaniem wymienionych uwag :**

1.WZMiUW - Terenowy Inspektorat w Piotrkowie Tryb.

Uzgadnia się na warunkach uzgodnienia branżowego wydanego przez WZMiUW w Łodzi , Terenowy Inspektorat w Piotrkowie Tryb. nr 89/09 z dnia 15.04.2009r.

2.Telekomunikacja Polska S.A.

Przy skrzyżowaniu z siecią telefoniczną prace ziemne wykonywać ręcznie z zachowaniem szczególnej ostrożności. Zgłosić nadzór do TP na dwa tygodnie przed rozpoczęciem robót, tel. 044 6833646.

Przewodniczący zespołu

Z up. STAROSTY

Małgorzata Deimbska
Przewodniczący Zespołu
Uzgadniania Dokumentacji Projektowej



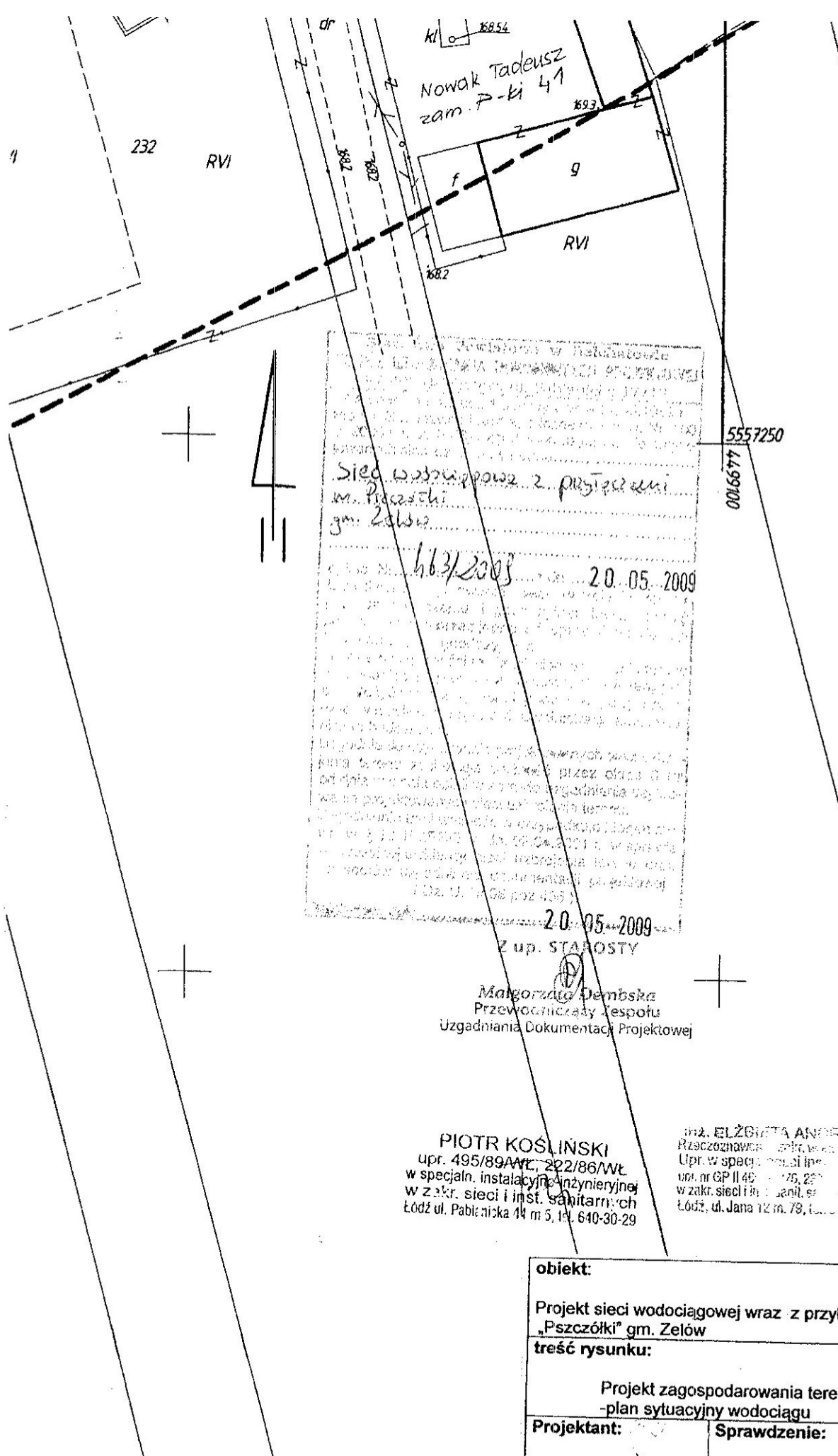

obiekt:		
Projekt sieci wodociągowej wraz z przyłączami „Pszczółki” gm. Zelów		
treść rysunku:		
Projekt zagospodarowania terenu -plan sytuacyjny wodociągu		
Projektant:	Sprawdzenie:	
P. Kośliński	inż. E. Andrzejczak	
skala:	data:	nr rys.:
1:500	03.2009	4

2009 7



**PAŃSTWOWY POWIATOWY
INSPEKTOR SANITARNY
W BEŁCHATOWIE**

97-400 Bełchatów, ul. St. Okrzei 49

tel. 044 733-13-55 fax 044 733-13-58

044 733-13-56

044 733-13-57

www.pis.lodz.pl/belchatow e-mail: belchatow@pis.lodz.pl

Nasz znak: PPIS-ZNS-442/18/09

Bełchatów dn. 17.04.2009 r.

Biuro Projektowe

Anna Andrzejczak

ul. Zgierska 75/81 m.59

91-464 Łódź

Opinia Sanitarna

Państwowy Powiatowy Inspektor Sanitarny w Bełchatowie działając na podstawie art. 3 Ustawy z dnia 14 marca 1985 r. o Państwowej Inspekcji Sanitarnej (tekst jednolity Dz. U. z 2006 r. Nr 122, poz. 851, ostatnia zmiana Dz. U. z 2009 r. Nr 20, poz. 106), po zapoznaniu się z projektem budowlanym sieci wodociągowej „Pszczółki” wraz z przyłączami w miejscowości Pszczółki, gmina Żelów, , postanawia uzgodnić w/w

z zastrzeżeniami:

Zgodnie z art. 18 ust. 1 rozporządzenia Ministra Zdrowia z dnia 29 marca 2007 r. w sprawie jakości wody przeznaczonej do spożycia przez ludzi (Dz. U. z 2007 r. Nr 61, poz. 417) – na zastosowanie materiałów lub wyrobów używanych do dystrybucji wody należy uzyskać ocenę higieniczną Państwowego Powiatowego Inspektora Sanitarnego w Bełchatowie

Niniejsza opinia jest ważna pod warunkiem dołączenia do niej kopii projektu, na którym znajduje się klauzula stwierdzająca uzgodnienie przez Państwowego Powiatowego Inspektora Sanitarnego w Bełchatowie.

Załączniki: 1 egz. projektu.

Otrzymują:

1. Adresat

+ zwrot załączników , decyzja płatnicza

Do wiadomości:

1. Państwowy Wojewódzki Inspektor Sanitarny, ul. Wodna 40, 90-046 Łódź

2. a/a

PAŃSTWOWY POWIATOWY
INSPEKTOR SANITARNY
W BEŁCHATOWIE
[Signature]
Anna Andrzejczak

[Handwritten mark]

Bełchatów, dnia 17.04.2009

DECYZJA nr PZD/DM/D-lok/34/2009

Na podstawie art.39 ust. 3 i 3a, ustawy z dnia 21 marca 1985 r. o drogach publicznych (tj. Dz.U. z 2007 r. Nr 19, poz. 115), oraz art. 104 ustawy z dnia 14 czerwca 1960r. Kodeks postępowania administracyjnego (Dz.U. z 2000r. Nr 98, poz. 1071 z późn. zm.), uchwały nr 116/XVII/2004 Rady Powiatu w Bełchatowie z dnia 25 lutego 2004 roku w sprawie wysokości stawek opłaty za zajmowanie pasa drogowego dróg powiatowych na cele niezwiązane z potrzebami zarządzania drogami lub ruchu drogowego (Dz. Urz. Woj. Łódzkiego z 2004 roku, nr 70. poz. 627) oraz uchwały Nr 127/08 Zarządu Powiatu w Bełchatowie z dnia 31 marca 2008 r. w sprawie zatrudnienia Dyrektora Powiatowego Zarządu Dróg w Bełchatowie oraz udzielenia upoważnienia do składania oświadczeń woli w sprawach majątkowych związanych z prowadzeniem bieżącej działalności Powiatu i udzielenia upoważnienia do załatwiania spraw w imieniu zarządcy dróg powiatowych tj. Zarządu Powiatu w Bełchatowie, a w szczególności do wydawania decyzji administracyjnych oraz przymusowego ściągania opłat i kar, po rozpatrzeniu wniosku z dnia 2 kwietnia 2009 roku, złożonego przez Wnioskodawcę: **Gmina Żelów, 97-425 Żelów, ul. Żeromskiego 28**

ZEZWALA SIĘ

1. Na zlokalizowanie w pasie drogi powiatowej **nr 1907 E w miejscowości Pszczółki (obręb geod. Pszczółki dz. Nr 270, dz. nr 62)** urządzeń infrastruktury technicznej niezwiązanej z potrzebami zarządzania drogami lub potrzebami ruchu drogowego. **Lokalizacja dotyczy budowy sieci wodociągowej w miejscowości Pszczółki.**
2. Przed rozpoczęciem robót budowlanych, zobowiązuje się Inwestora do :
 - a. uzyskania pozwolenia na budowę lub zgłoszenia budowy albo wykonywania robót budowlanych;
 - b. uzgodnienia z zarządcą drogi, przed uzyskaniem pozwolenia na budowę, projektu budowlanego obiektu budowlanego lub urządzenia niezwiązanego z potrzebami zarządzania drogami lub potrzebami ruchu drogowego lokalizowanego w pasie drogowym;
 - c. uzyskania zezwolenia zarządcy drogi na prowadzenie robót w pasie drogowym na podstawie art. 40 ust. 1 i 2 pkt. 1 ustawy o drogach publicznych z dnia 21 marca 1985 roku, oraz zezwolenia zarządcy drogi na umieszczenie ww. urządzeń w pasie drogowym na podstawie art. 40 ust. 1 i 2 pkt. 2 wyżej cyt. ustawy.
3. Ustala się następujące warunki zezwolenia:
 1. Lokalizacja przedmiotowych urządzeń nie może powodować jakiegokolwiek kolizji z już istniejącymi urządzeniami podziemnymi lub naziemnymi. W przypadku wystąpienia ww. kolizji pełną odpowiedzialność za usunięcie wynikłych z tego tytułu szkód ponosi wnioskodawca,
 2. Przedmiotową inwestycję należy wykonać zgodnie z wymogami określonymi w Rozporządzeniu Ministra Transportu i Gospodarki Morskiej z dnia 2 marca 1999 roku w sprawie warunków technicznych jakim powinny odpowiadać drogi publiczne i ich usytuowanie (Dz. U. z 1999 roku, Nr 43, poz. 430),
 3. Prace należy prowadzić pod nadzorem **Kierownika Działu Technicznego : Zbigniewa Prawdy tel. 601 431 934,**
 4. Rury osłonowe zlokalizowane pod korpusem drogi powiatowej powinny mieć długość nie mniejszą niż 8,0 metrów;
 5. **Linie wodociągu należy zlokalizować w odległości nie mniejszej niż 1,0 metr od krawędzi jezdni;**
 6. Na długości zadania należy odbudować zieleń przyuliczną (przydrogową) zgodnie z zasadami sztuki ogrodniczej,

- 40112 KL. SŁONIM
401. 495/496 W. 222/86 W.
specjaln. instalacji sanitarnych
zaki spec. instal. sanitarnych
Indziej Paklanie 11.15.11 6.15.20.0

Bełchatów, 03.07.2009 roku

OS.6224-8/09

DECYZJA
Starosty Bełchatowskiego

Działając na podstawie art. 122 ust. 1, pkt. 3, art. 128, art. 140 ust. 1 ustawy z dnia 18 lipca 2001 roku Prawo wodne (Dz. U. z 2005r. Nr. 239 poz. 2019 z późniejszymi zmianami) oraz art. 104 K.p.a., po rozpatrzeniu wniosku Elżbiety Andrzejczak, zam. 91-350 Łódź, ul. Jana 12 m 79 działającej z pełnomocnictwa Burmistrza Żelowa w sprawie wydania pozwolenia wodnoprawnego na wykonanie przejścia wodociągiem pod rzeką Kielbaską w km 2+500 w m-ci Pszczółki, gm. Żelów

orzekam, co następuje:

- I. Zezwalam Gminie Żelów na wykonanie przejścia wodociągiem Ø 90 PE pod rzeką Kielbaską w km 2+500 w m-ci Pszczółki, gm. Żelów

- zgodnie z operatem wodnoprawnym na wykonanie przejścia wodociągiem Ø 90 PE pod rzeką Kielbaską w km 2+500 w m-ci Pszczółki, gm. Żelów autorstwa inż. Elżbiety Andrzejczak

- II. Zobowiązuję Gminę Żelów do:

1. zapewnienia właściwego nadzoru technicznego nad pracami,
2. wykonania robót zgodnie z zatwierdzonym projektem technicznym,
3. pokrycia ewentualnych strat i usunięcia szkód spowodowanych wykonaniem robót objętych pozwoleniem,
4. uporządkowania terenu po zakończeniu robót,
5. wodociąg należy prowadzić pod dnem rzeki w rurze ochronnej przy zagłębieniu wierzchu rury ochronnej pod dnem rzeki min. 1,5m,
6. powiadomienia zainteresowanych stron o terminie rozpoczęcia i zakończenia robót,
7. postępowania z powstałymi odpadami zgodnie z ustawą o odpadach z dnia 27 kwietnia 2001 roku (tj. Dz. U. 2007. 39. 251 ze zmianami).

- III. Pozwolenie może być cofnięte w przypadku nie przestrzegania zobowiązań w nim nałożonych.

- IV. Pozwolenie wodnoprawne nie rodzi praw do nieruchomości i urządzeń wodnych koniecznych do jego realizacji oraz nie narusza prawa własności i uprawnień osób trzecich przysługujących wobec tych nieruchomości i urządzeń.

- V. Pozwolenie wodnoprawne wygasa jeżeli zakład nie rozpoczął wykonywania urządzeń wodnych w terminie 2 lat od dnia, w którym pozwolenie wodnoprawne na wykonanie tych urządzeń stało się ostateczne.

UZASADNIENIE

Postępowanie wszczęto w dniu 01.06.2009r na wniosek z dnia 28.05.2009r Pani Elżbiety Andrzejczak działającej z pełnomocnictwa Burmistrza Żelowa, która wystąpiła do tutejszego Urzędu o udzielenie pozwolenia wodnoprawnego na wykonanie przejścia wodociągiem pod rzeką Kielbaską w km 2+500 w m-ci Pszczółki, gm. Żelów. Do wniosku strona załączyła: "Operat wodnoprawnym na wykonanie przejścia wodociągiem Ø 90 PE pod rzeką Kielbaską w km

1520801K1

2+500 w m-ci Pszczółki, gm. Żelów" autorstwa inż. Elżbiety Andrzejczak. Ustalono, że operat wodnoprawny oraz załączone dokumenty spełniają wymagania określone dla tego rodzaju przedsięwzięcia. Strony w sprawie zostały zawiadomione o wszczęciu postępowania oraz udostępniono zainteresowanym zgromadzoną w Urzędzie dokumentację dotyczącą powyższej sprawy. Działając na podstawie art. 127 ust. 6 Prawa wodnego organ tutejszy podał do publicznej wiadomości informację o wszczęciu postępowania administracyjnego.

W toku postępowania administracyjnego ustalono, że nie istnieją żadne przeszkody do wydania pozwolenia wodnoprawnego w podanym wyżej zakresie na ustalonych warunkach, wobec powyższego orzeczono jak w sentencji.

Od niniejszej decyzji służy stronie odwołanie do Dyrektora Regionalnego Zarządu Gospodarki Wodnej za pośrednictwem Starosty Bełchatowskiego w terminie 14 dni od daty jej otrzymania.



Na podstawie art. 7 pkt. 2 Ustawy o opłacie skarbowej (Dz.U. Nr 225, poz. 1635 z 2006 r.) Gmina Żelów jako jednostka budżetowa jest zwolniona z obowiązku uiszczenia opłaty.

Z up. STAROSTY
Edyta Palczyńska
mgr inż. Edyta Palczyńska
INSPEKTOR
Wydziału Ochrony Środowiska,
Rolnictwa i Leśnictwa

KLAUZULA WYKONALNOŚCI
Niniejsza decyzja jest ostateczna
i podlega wykonaniu
od dnia 29.07.2009 r.

Z up. STAROSTY
Jolanta Pawlikowska
mgr inż. Jolanta Pawlikowska
szefek Wydziału Ochrony Środowiska,
Rolnictwa i Leśnictwa

Otrzymują:

1. Gmina Żelów z/s Urząd Miejski w Żelowie, ul. Żeromskiego 28, 97-425 Żelów
2. Elżbieta Andrzejczak zam. 91-350 Łódź ul. Jana 12 m 79
3. RZGW w Poznaniu, Inspektorat Sieradz, 62-730 Dobra, Skęczniew 57
4. Wojewódzki Zarząd Melioracji i Urządzeń Wodnych Oddział Piotrków Tryb.,
ul. Młynarska 2, 97-300 Piotrków Trybunalski
5. a/a

PIOTR KOSIŃSKI
mgr inż. 4600 91/99 22/86/WŁ
specjaln. ostateczna decyzja
w zakr. sieci i in.pi. szpitalnych
16/300, Pałeczka 40 m 5, tel. 840-30-25

Do wiadomości:

Wojewódzki Inspektorat Ochrony Środowiska w Łodzi, Delegatura w Piotrkowie Trybunalskim, 97-300 Piotrków Tryb., ul. Bawelniana 18

OS. 624-8 1/2
2. du. 25-10-1944

11. ul. Družbačka 44 m 5
 tel. 0 692 44 21 26

w m-ci Pszczółki gm. Żelów

[Handwritten signature]

- kwiecień 2009 r. -

akt 10

Bełchatów, dnia 16.07.2009 r.

Elżbieta Andrzejczak
ul. Jana 12 m. 79
91-350 Łódź

POSTANOWIENIE

PZD-DM1-Ps-5/07/2009

Na podstawie art. 29 ust. 3 pkt. 2 ustawy z dnia 21 marca 1985 roku o drogach publicznych (Dz. U. z 2007 roku, nr 19, poz. 115) oraz uchwały Nr 265/08 Zarządu Powiatu w Bełchatowie z dnia 30 czerwca 2008 r. w sprawie udzielenia upoważnienia do załatwiania spraw w imieniu Zarządu Powiatu w Bełchatowie jako zarządcy dróg powiatowych, a w szczególności do wydawania decyzji administracyjnych. W związku z wystąpieniem w dniu 06.07.2009 roku (data wpłynięcia 06.07.2009 r.) Pani Elżbiety Andrzejczak w sprawie uzgodnienia projektu wodociągu wraz z przyłączami w ramach pasa drogowego w miejscowości Pszczółki gm. Żelów (dz. Nr 270 i 62 – droga powiatowa nr 1907 E) planowanego do realizacji przez Inwestora: Gminę Żelów

POSTANAWIAM

Uzgodnić bez uwag ww. projekt wodociągu wraz z odgałęzieniami w ramach pasa drogowego w miejscowości Pszczółki (dz. Nr 270 i 62 – droga powiatowa nr 1907 E). Wszelkie zmiany wprowadzone w dokumentacji technicznej dotyczące pasa drogowego drogi powiatowej nr 1907 E wymagają ponownego uzgodnienia.

UZASADNIENIE

Pismem z dnia 06 lipca 2009 roku Projektant Pani Elżbieta Andrzejczak przekazała celem uzgodnienia projektu wodociągu wraz z przyłączami w ramach pasa drogowego w miejscowości Pszczółki (dz. Nr 270 i 62 – drogi powiatowej nr 1907 E). Uzgodnienie z zarządcą drogi projektów zjazdów wynika z art. 29 ust. 3 pkt. 2 ustawy z dnia 21 marca 1985 roku o drogach publicznych (Dz. U. Z. 2004 roku, nr 204, poz. 2086 z późn. zm.). Przedmiotowa inwestycja uwzględnia przepisy ustawy o drogach publicznych (Dz. U. Z. 2004 roku, nr 204, poz. 2086 z późn. zm.) oraz Rozporządzeniu Ministra Transportu i Gospodarki Morskiej z dnia 2 marca 1999 roku w sprawie warunków technicznych jakim powinny odpowiadać drogi publiczne i ich usytuowanie (Dz. U. Z. 1999 roku, Nr 43, poz. 430).

POUCZENIE

Na podstawie niniejsze służy stronie zażalenie do Samorządowego Kolegium Odwoławczego w Piotrkowie Trybunalskim, za moim pośrednictwem, w terminie 7 dni od jego otrzymania.

Z-ca DYREKTORA
Powiatowego Zarządu Dróg w Bełchatowie

Waldemar Wyczachowski

Otrzymują:

I. Wnioskodawca

WYKAZ WSPÓŁRZĘDNYCH

Nr pkt.	X	Y	UWAGI
	<u>Wodociąg</u>		
1	55 58 447.80	44 99 707.30	
2	268.03	698.20	
3	153.67	692.50	
3/1	153.61	693.50	
4	145.69	692.01	
HP	145.63	693.01	
5	099.97	689.20	
6	026.06	685.50	
6/1	027.55	667.56	
6/2	029.20	647.63	
6/3	031.19	647.80	
7	57 929.24	679.60	
8	923.74	677.20	
9	833.86	672.49	
10	749.98	668.10	
11	715.53	666.25	
12	691.18	677.92	
13	688.92	679.00	
14	659.50	714.36	
14A	658.86	715.13	
HP	660.01	716.09	
14/1	649.90	705.59	
14/2	640.30	696.83	
14/3	633.00	698.53	
15	684.80	668.96	
16	686.00	667.62	
16/1	684.26	665.17	
16/2	680.50	659.87	
17	690.00	660.69	
18	689.20	657.28	
19	687.07	653.90	
19/1	685.21	655.07	
19/2	684.11	655.77	
20	671.06	628.53	
20/1	669.79	629.33	
21	662.52	614.99	
21/1	659.98	616.59	

Nr Pkt	X	Y	Uwagi
21/2	57 655.33	99 619.53	
21/3	664.53	618.26	
22	650.35	595.71	
23	642.43	582.97	
23/1	652.02	577.02	
23/2	655.17	575.05	
23.3	656.22	576.75	
24	630.01	563.02	
HP	629.16	563.55	
25	627.90	559.63	
25/1	625.35	561.21	
25/2	617.71	565.97	
25/3	615.07	561.72	
26	621.56	549.44	
26/1	631.22	543.36	
26/2	635.57	540.72	
26/3	636.36	541.99	
27	586.96	493.82	
27/1	584.15	495.56	
28	578.50	480.24	
28/1	587.84	474.43	
28/2	596.03	471.20	
28/3	595.40	470.18	
29	564.00	456.52	
30	550.00	434.60	
31	541.21	420.64	
32	538.81	416.83	
32/1	546.43	412.04	
32/2	547.70	411.24	
32/3	548.50	412.34	
33	531.09	404.56	
HP	530.41	405.00	
34	519.90	386.78	
34/1	516.77	388.75	
35	518.84	385.10	
35/1	527.73	379.51	
35/2	536.04	377.71	
35/3	534.80	374.44	
35/4	533.35	374.84	
36	500.73	356.32	
36/1	497.34	358.45	

Nr Pkt	X	Y	Uwagi
36/2	57 485.07	99 366.17	
36/3	491.19	375.90	
36/4	492.46	375.41	
37	493.80	345.31	
37/1	502.44	340.28	
37/2	510.65	335.50	
37/3	509.14	332.91	
37/4	507.85	333.66	
38	484.57	330.68	
38/1	482.03	332.28	
39	474.60	314.86	
40	466.33	301.75	
40/1	463.54	303.51	
40/2	452.57	309.70	
40/3	446.00	298.83	
40/4	447.03	297.10	
41	465.90	301.07	
41/1	474.52	296.00	
41/2	475.90	295.40	
42	453.70	282.17	
42/1	462.97	276.20	
43	449.90	276.28	
44	432.08	247.91	
44/1	429.54	249.51	
44/2	418.53	256.42	
44/3	422.00	261.93	
44/4	423.26	261.13	
45	428.36	242.00	
45/1	437.67	236.14	
45/2	441.91	223.48	
45/3	442.97	235.17	
46	423.57	234.37	
46/1	434.00	228.41	
46/2	443.10	223.20	
46/3	439.87	217.56	
46/4	437.70	218.80	
47	410.80	214.04	
48	394.31	187.79	
48/1	404.47	181.41	
48/2	408.45	178.91	
48/3	409.51	180.61	

Nr Pkt	X	Y	Uwagi
49	57 392.71	99 185.25	
49/1	390.17	186.85	
49/2	381.70	192.17	
49/3	383.83	195.56	
49/4	385.35	194.60	
50	390.05	181.02	
HP	389.20	181.55	
51	385.00	172.98	
51/1	382.00	174.76	
51/2	371.23	181.13	
51/3	370.21	179.41	
52	366.50	141.75	
52/1	363.06	143.79	
52/2	352.73	149.90	
52/3	351.96	148.61	
53	349.59	114.00	
53/1	346.17	116.08	
53/2	334.48	123.26	
53/3	332.66	120.22	
53/4	334.11	119.34	
54	341.00	099.90	
55	338.00	095.90	
56	343.47	092.40	
57	326.00	063.00	
58	339.59	059.64	
58/1	340.56	059.40	
HP	340.80	060.37	
58/2	340.43	063.04	
58/3	341.03	065.46	
59	318.00	049.73	
60	310.37	054.50	
61	304.50	056.50	
61/1	307.00	064.84	
61/2	311.00	071.18	
61A	303.02	056.75	
HP	303.00	055.75	
62	278.20	003.26	
62/1	273.08	006.00	
63	262.85	98 978.66	
63/1	274.13	977.80	
63/2	298.94	964.70	

Nr Pkt	X	Y	Uwagi
63/3	57 300.03	98 968.55	
63/4	298.59	968.96	
64	222.20	913.85	
64/1	233.14	907.80	
64/2	235.56	907.15	
64 ^A	221.67	913.01	
4P	219.55	914.34	
65	320.80	99 044.76	
66	328.26	013.64	
66/1	342.13	017.14	
67	342.60	98 953.84	
67/1	338.71	952.91	
67/2	336.77	952.44	
67/3	317.51	957.04	
67/4	313.50	942.60	
68	363.70	862.75	
69	391.00	749.50	
70	427.30	603.96	
71	445.30	525.50	
72	476.00	378.37	
73	481.60	353.49	
73/1	496.51	356.92	
74	493.00	300.00	
75	502.10	257.46	
76	507.00	258.49	
77	513.69	239.64	
77/1	530.65	245.66	
77/2	528.31	252.26	
77/3	526.43	251.59	
78	515.36	234.93	
4P	517.24	235.60	
79	517.70	228.33	
80	547.73	181.06	
80/1	552.79	184.28	
80/2	567.30	188.10	
81	565.70	152.79	
82	629.85	057.35	
83	650.05	026.70	
84	676.25	97 974.40	
85	672.73	972.50	
86	674.35	968.84	

Nr Pkt	X	Y	Uwagi
86/1	57 672.52	97 968.03	
87	690.03	933.46	
88	690.73	930.04	
88/1	693.40	930.60	
89	691.60	926.12	
HP	692.77	926.38	
90	561.70	98 150.71	
90/1	528.90	140.01	
91	491.00	127.21	
92	477.18	149.23	
92/1	478.87	150.29	
93	468.40	163.20	
93/1	470.09	164.28	
94	460.69	175.48	
94/1	458.40	174.04	
95	457.50	180.57	
96	471.56	120.70	
96/1	469.56	127.92	
96/2	465.10	134.92	
97	417.84	103.20	
98	415.00	112.48	
99	409.43	121.38	
99/1	408.16	120.58	
100	405.72	127.31	
100/1	409.11	129.43	
101	395.64	143.42	
101/1	399.03	145.54	
102	390.60	151.47	
102/1	388.90	150.41	
103	373.09	179.65	
103/1	371.39	178.39	
104	370.70	183.26	
105	368.27	183.84	
105/1	368.97	186.76	
106	363.40	185.00	
105/2	363.10	183.74	
106 ^A	383.73	091.70	
106/1	382.13	096.44	
107	360.98	084.04	
108	358.80	083.30	
HP	359.12	082.35	

[illegible]

Biurowisko geodezyjne
Stanisław Ogłaza
97-403 Drużbice 95, tel. (044) 31 11 94
R: 590359339 NIP 769-110-45-40

WYKAZ WSPÓŁRZĘDNYCH

Nr	X	Y
26A	5557592.20	4499502.15
26A'	5557599.25	4499497.70
60A	5557304.95	4499043.40
62A	5557277.00	4499001.15
62A'	5557284.00	4498996.75
73A	5557485.45	4498334.95
73A'	5557483.42	4498334.40
90A	55575548.30	4498146.10

GEODETA

Monika Karczewska